9-30803

Remote dsiplay unit - relay expansion card

Descripción

Tarjetas de expansión de entradas/salidas para LaserSense 10/25/100

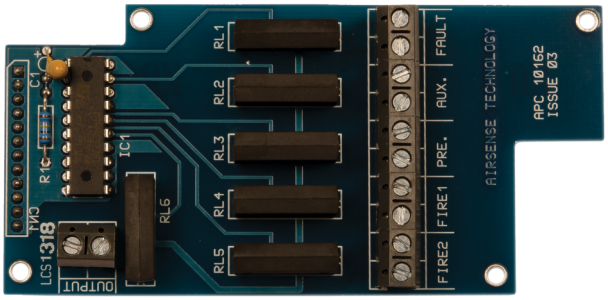

Detalles

- 5 Salidas (4 niveles de alarma + averia)
- 3 Entradas

9-30803

Remote dsiplay unit - relay expansion card

Especificaciones técnicas

Environmental

Environment	Indendør

Regulatory

Certification	EN54-20

Como empresa innovadora, Kidde Global Solutions se reserva el derecho de modificar las especificaciones de los productos sin previo aviso. Para conocer las últimas especificaciones de los productos, visite la Web de es.firesecurityproducts.com o póngase en contacto con su comercial.

Last updated on 12 November 2026 - 18:57