DMN787

Caja para montar en superficie con toma de tierra. Roja.

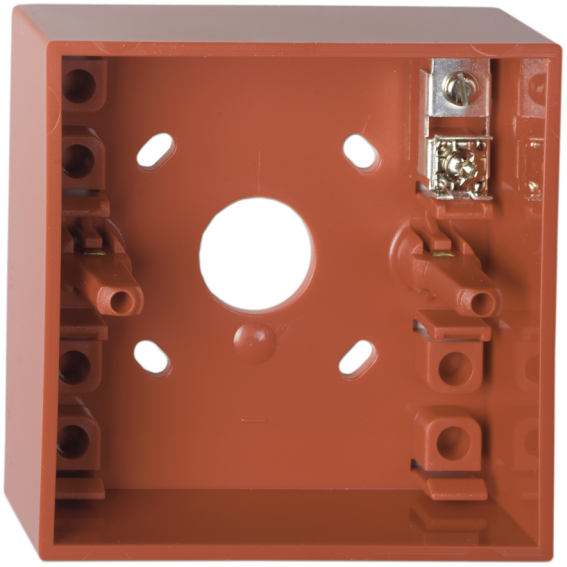

DMN787

Caja para montar en superficie con toma de tierra. Roja.

Especificaciones técnicas

Physical

Colour	Rot (RAL 3020)
Mounting type	Oberflächenmontage
Material (body)	Noryl SE100 (selbstverlöschend)

Environmental

Environment	Drinnen

Productos compatibles

Categoría	Referencia	Descripción
Detection device	DM700K-N	Pulsador con llave para superficie, dos posiciones. Rojo.

Como empresa innovadora, Kidde Global Solutions se reserva el derecho de modificar las especificaciones de los productos sin previo aviso. Para conocer las últimas especificaciones de los productos, visite la Web de es.firesecurityproducts.com o póngase en contacto con su comercial.

Last updated on 12 November 2026 - 18:57