FE310

Cerradura electromagnética de 1.800N de acero inoxidable para montaje de superficie. Con monitorización.

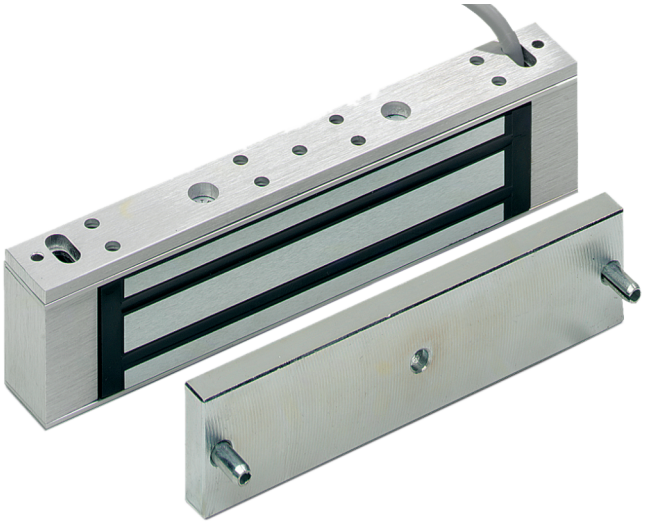

FE310

Cerradura electromagnética de 1.800N de acero inoxidable para montaje de superficie. Con monitorización.

Especificaciones técnicas

General

Product type	Magnetverschluss

Monitoring & status

Monitored	Yes
Door status switch	No

Physical

Colour	Aluminium
Finish	Eloxiertes Aluminium

Como empresa innovadora, Kidde Global Solutions se reserva el derecho de modificar las especificaciones de los productos sin previo aviso. Para conocer las últimas especificaciones de los productos, visite la Web de es.firesecurityproducts.com o póngase en contacto con su comercial.

Last updated on 12 November 2026 - 18:57