DMN787

Boîtier arrière, montage saillie, rouge.

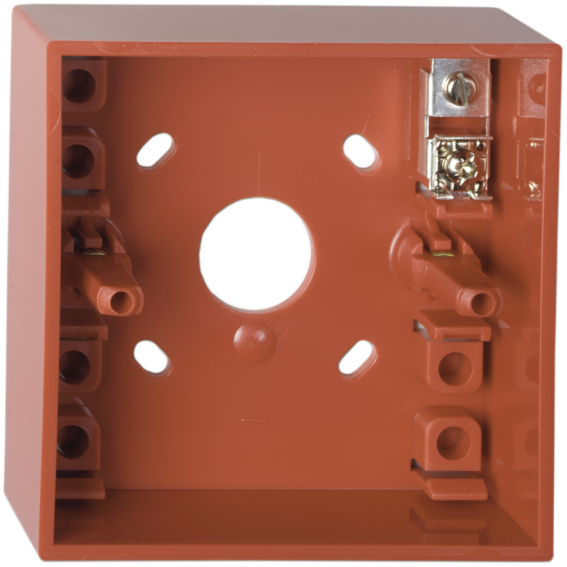

DMN787

Boîtier arrière, montage saillie, rouge.

Spécifications techniques

Physical

Colour	Rot (RAL 3020)
Mounting type	Oberflächenmontage
Material (body)	Noryl SE100 (selbstverlöschend)

Environmental

Environment	Drinnen

Produits compatibles

Catégorie	Référence	Description
Detection device	DM700K-N	Manual Call Point Red, 2-Position Keyswitch, Surface Mount

En tant que société d'innovation, Kidde Global Solutions se réserve le droit de modifier les spécifications des produits sans préavis. Pour les dernières spécifications du produit, visitez le site web fr.firesecurityproducts.com ou contactez votre représentant commercial.

Last updated on 12 November 2026 - 18:57