FE310

Serratura magnetica 1800N da superficie.

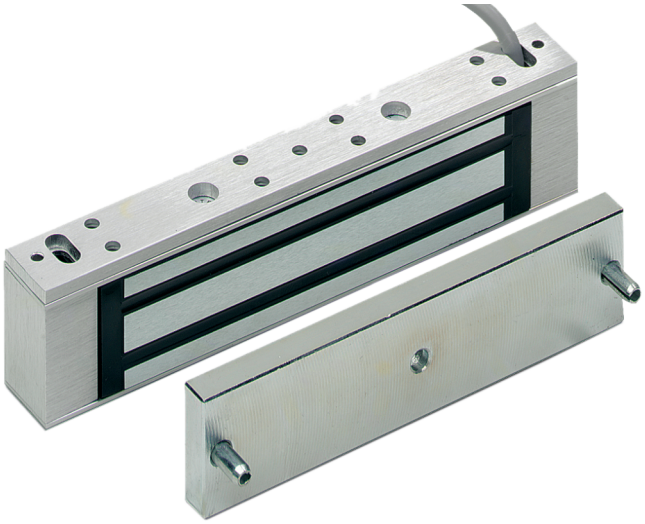

FE310

Serratura magnetica 1800N da superficie.

Specifiche tecniche

General

Product type	Magnetverschluss

Monitoring & status

Monitored	Yes
Door status switch	No

Physical

Colour	Aluminium
Finish	Eloxiertes Aluminium

In quanto azienda in continua innovazione, Kidde Global Solutions si riserva il diritto di modificare le specifiche del prodotto senza preavviso. Per avere informazioni sempre aggiornate, visita it.firesecurityproducts.com online o contatta il tuo riferimento commerciale.

Last updated on 12 November 2026 - 18:57