FE310

Magnetisch slot Medium voor 1800 N, 12/24VDC

Praktische toepassingen

Het elektromagnetisch slot FE310 is ideaal voor alle types draaiende deuren, voor zover zij correct sluiten tegen een deurlijst.

Het FE310 slot is een gemakkelijk te plaatsen elektromagneet met een flexibele ankerplaat. Daar het slot geen enkel bewegend element bevat, is er geen sprake van mechanische slijtage.

De elektromagneet kan gebruikt worden voor toepassingen van toegangscontrole, inbraak-en brandbeveiliging.

Gemakkelijk in gebruik

De verbinding van de draden gebeurt op een aansluiter met vijzen, die gemakkelijk bereikbaar is. Alle elektronische componenten zijn in het hars gegoten. De elektromagneet heeft een uitgangsrelais met wisselcontact om de status van de deuren weer te geven.

Elektronica

De elektromagneet biedt de mogelijkheid om te kiezen voor een werking op 12V of 24V, doormiddel van een jumper. Deze eigenschap is het resultaat van twee onafhankelijke spoelen. De interne elektronica bevat schakelingelementen die het overblijvend magnetisme vernietigen.

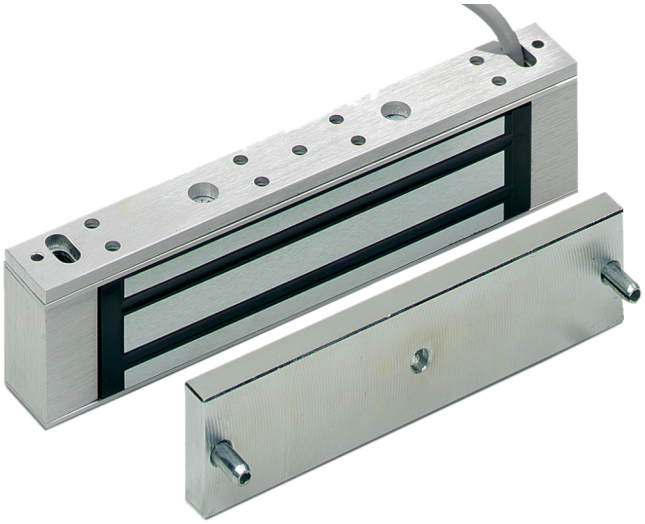

Details

- Houdkracht van 1800N
- Keuze voor werking op 12VDC of 24VDC
- Geen overblijvend magnetisme
- Bescherming tegen corrosie
- Bescherming tegen inversie van polariteit
- Laag verbruik

FE310

Magnetisch slot Medium voor 1800 N, 12/24VDC

Technische specificaties

General

Product type	Magnetverschluss

Holding force

Holding force kgf (Kilogram force)	180 kgf
Holding force N (Newton)	1800 N

Monitoring & status

Monitored	Yes
Door status switch	No

Electrical

Power supply value	12 / 24 VDC
Current consumption	380 mA at 12 VDC / 190 mA at 24 VDC

Physical

Physical dimensions	166 × 39 × 21 mm
Colour	Aluminium
Finish	Eloxiertes Aluminium

Als een bedrijf van innovatie behoudt Kidde Global Solutions zich het recht voor productspecificaties zonder kennisgeving te wijzigen. Ga voor de nieuwste productspecificaties online naar be.firesecurityproducts.com of neem contact op met uw verkoopvertegenwoordiger.

Last updated on 12 November 2026 - 18:57