DMN787

Std. opb. achterbox voor DMN700 serie HBM's met aarde aansluitklem, rood

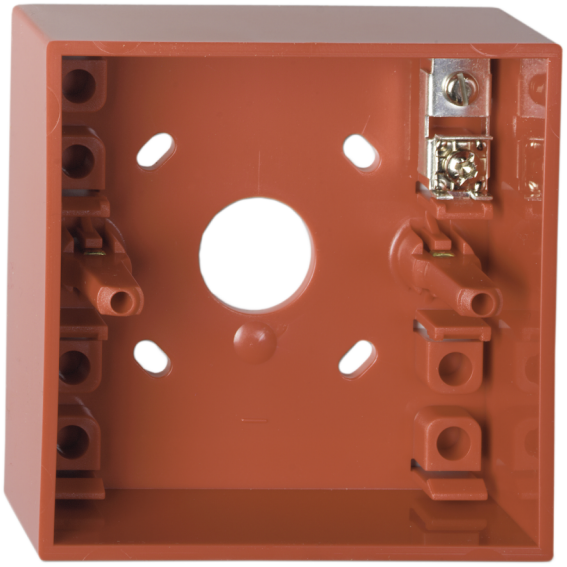

DMN787

Std. opb. achterbox voor DMN700 serie HBM's met aarde aansluitklem, rood

Technische specificaties

Physical

Colour	Rot (RAL 3020)
Mounting type	Oberflächenmontage
Material (body)	Noryl SE100 (selbstverlöschend)

Environmental

Environment	Drinnen

Compatibele producten

Categorie	Referentie	Beschrijving
Detection device	DM700K-N	Handbrandmelder, inbouw, zonder glas, met aansluitdraden, kleur rood

Als een bedrijf van innovatie behoudt Kidde Global Solutions zich het recht voor productspecificaties zonder kennisgeving te wijzigen. Ga voor de nieuwste productspecificaties online naar nl.firesecurityproducts.com of neem contact op met uw verkoopvertegenwoordiger.

Last updated on 12 November 2026 - 18:57