DMN787

Puszka natynkowa, czerwona, dodatkowy zacisk śrubowy "ekran"

Charakterystyka ogólna

DMN787 jest puszką przeznaczoną do montażu natynkowego dla ręcznych ostrzegaczy pożarowych serii DMN700. DMN787 ma kolor czerwony i posiada jeden zacisk.

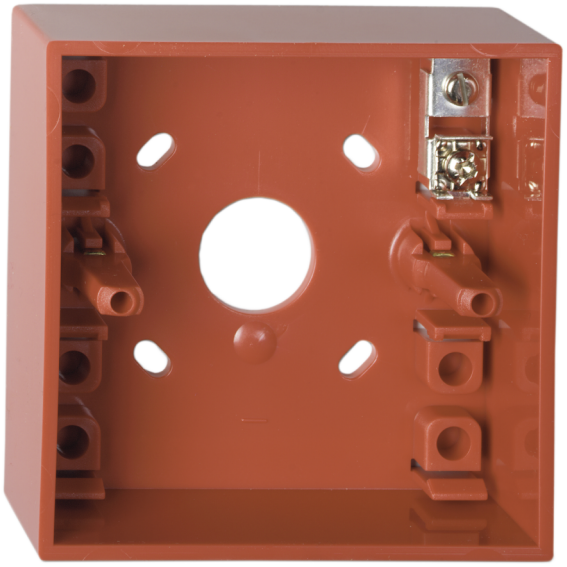

Szczegóły

- Łatwa w instalacji
- Przeznaczona do montażu natynkowego
- Jeden zacisk „ekran”

DMN787

Puszka natynkowa, czerwona, dodatkowy zacisk śrubowy "ekran"

Specyfikacja techniczna

Physical

Colour	Rot (RAL 3020)
Mounting type	Oberflächenmontage
Material (body)	Noryl SE100 (selbstverlöschend)

Environmental

Environment	Drinnen

Wyroby zgodne

Kategoria	Odniesienie	Opis
Detection device	DM700K-N	Manual Call Point Red, 2-Position Keyswitch, Surface Mount

Będąc firmą innowacyjną, Kidde Global Solutions zastrzega sobie prawo do zmian w specyfikacji wyrobów bez uprzedzenia. W celu uzyskania najnowszych specyfikacji prosimy o wizytę na stronach pl/firesecurityproducts.com lub kontakt z przedstawicielem handlowym.

Last updated on 12 November 2026 - 18:57