DMN787

Caixa de Montagem de Superfície - Vermelha

Vista Geral

A DMN787 é uma caixa para montagem de superfície da botoneira vermelhas.

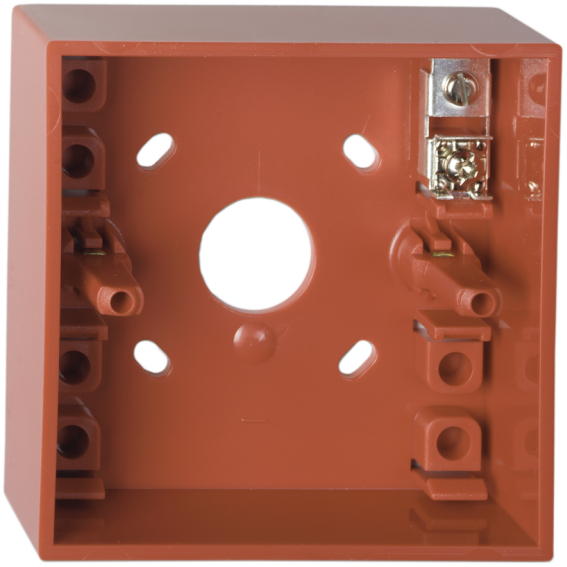

Detalhes

- Fácil instalação
- Para montagem de superfície
- Terminal de terra

DMN787

Caixa de Montagem de Superfície - Vermelha

Especificações técnicas

Physical

Colour	Rot (RAL 3020)
Mounting type	Oberflächenmontage
Material (body)	Noryl SE100 (selbstverlöschend)

Environmental

Environment	Drinnen

Produtos compatíveis

Categoria	Referência	Descrição
Detection device	DM700K-N	Botoneira de Comando Vermelha - Operação por Chave 2 Posições

Como empresa de inovação, a Kidde Global Solutions reserva o direito de alterar as especificações do produto sem aviso prévio. Para obter informações sobre as especificações mais recentes do produto, visite pt.firesecurityproducts.com online ou contate o departamento comercial.

Last updated on 12 November 2026 - 18:57