DMN787

Bakstycke för montering av larmknapp DMN700R, röd

General

The DMN787 is a surface mount back-box for the DMN700 series of manual call points. The DMN787 is red and has one terminal.

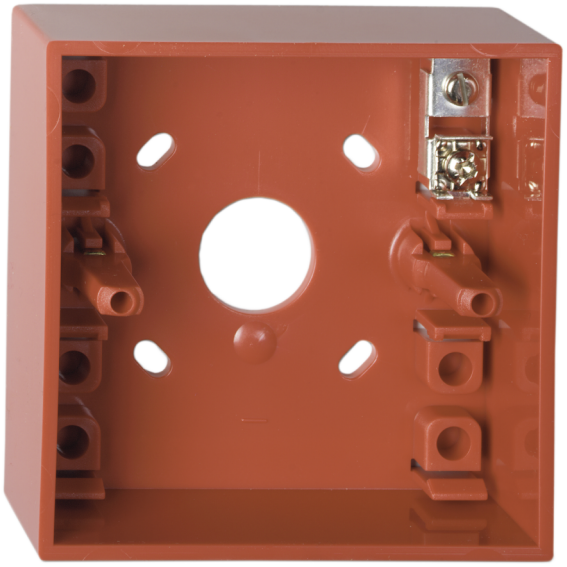

Detaljer

- Easy to install
- For flush mounting of manual call points
- One terminal

DMN787

Bakstycke för montering av larmknapp DMN700R, röd

Tekniska specifikationer

Physical

Colour	Rot (RAL 3020)
Mounting type	Oberflächenmontage
Material (body)	Noryl SE100 (selbstverlöschend)

Environmental

Environment	Drinnen

Kompatibla produkter

Kategori	Referens	Beskrivning
Detection device	DM700K-N	Manual Call Point Red, 2-Position Keyswitch, Surface Mount

Kidde Global Solutions förbehåller sig rätten att ändra produktspecifikationer utan föregående meddelande. För de senaste produktspecifikationerna, besök se.firesecurityproducts.com online eller kontakta din försäljningsrepresentant.

Last updated on 12 November 2026 - 18:57