AS376

Slow-whoop met high power output, temp. -25° tot +70° C, IP66, kleur rood.

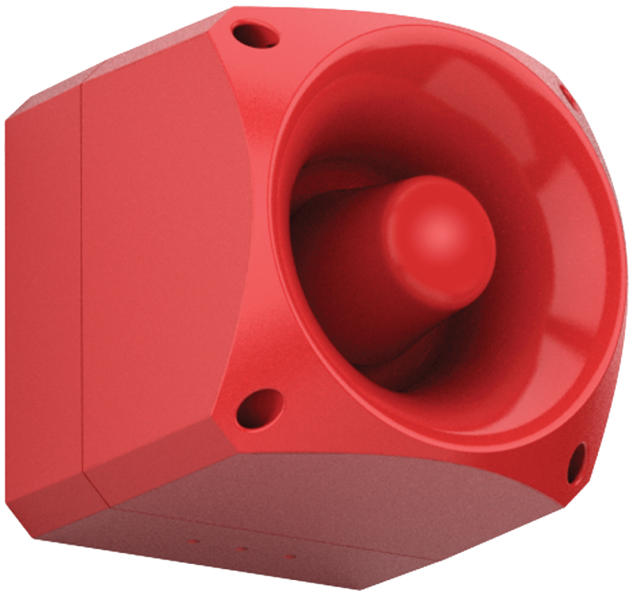

AS376

Slow-whoop met high power output, temp. -25° tot +70° C, IP66, kleur rood.

Technische specificaties

Physical

Colour	Rød
Material	Alto impacto policarbonato

Environmental

Environment	Udendørs

Regulatory

Certification	EN54-3

EDWARDS
Built for Resilience

Als een bedrijf van innovatie behoudt Kidde Global Solutions zich het recht voor productspecificaties zonder kennisgeving te wijzigen. Ga voor de nieuwste productspecificaties online naar nl.firesecurityproducts.com of neem contact op met uw verkoopvertegenwoordiger.

Last updated on 12 November 2026 - 18:57