MM108

Contact magnétique, 100 x 25 x 25,câblé

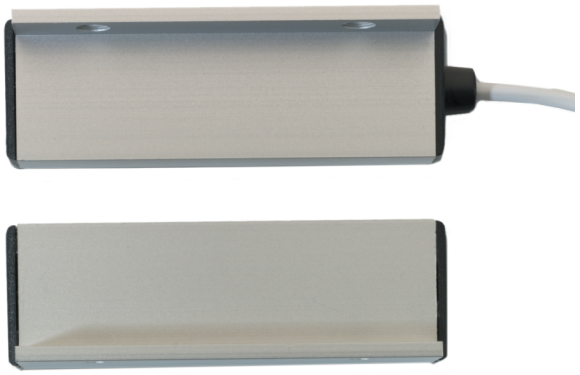

Détails

- Contact d'angle
- Boîtier en aluminium

MM108

Contact magnétique, 100 x 25 x 25,câblé

Spécifications techniques

General

Application type	Montage en surface
Contact type	NC
Connectivity	4 wires, 50 cm

Wired/wireless

Wired-wireless	Verdrahtet
Operating gap	50 mm

Electrical

Voltage	1 to 100 VDC, 125 VAC
Switching current	500 mA

Physical

Dimensions magnet	82.5 x 27 x 25 mm
Dimensions contact / sensor	82.5 x 27 x 25 mm
Colour	Aluminium

Environmental

Operating temperature	-40 to +50°C

En tant que société d'innovation, Kidde Global Solutions se réserve le droit de modifier les spécifications des produits sans préavis. Pour les dernières spécifications du produit, visitez le site web be.firesecurityproducts.com ou contactez votre représentant commercial.

Last updated on 12 November 2026 - 18:57