MM108

Czujka magnetyczna przewód 4x100cm, aluminium, NC, szczelina 50 mm

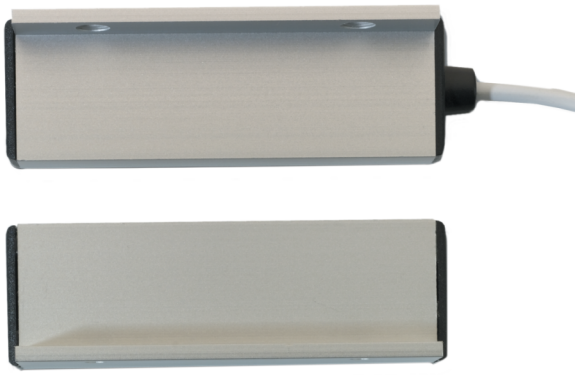

Szczegóły

- Kątowe złącze montażowe
- Obudowa aluminiowa

MM108

Czujka magnetyczna przewód 4x100cm, aluminium, NC, szczelina 50 mm

Specyfikacja techniczna

General

Application type	Montage en surface
Contact type	NC

Wired/wireless

Wired-wireless	Wired

Physical

Colour	Aluminium

Będąc firmą innowacyjną, Kidde Global Solutions zastrzega sobie prawo do zmian w specyfikacji wyrobów bez uprzedzenia. W celu uzyskania najnowszych specyfikacji prosimy o wizytę na stronach pl/firesecurityproducts.com lub kontakt z przedstawicielem handlowym.

Last updated on 12 November 2026 - 18:57