ES022

AP-Verteiler 20-polig, Deckelkontakt, Schraubklemmen

Universell verwendbarer 20-poliger AP-Verteiler mit Schraubklemmanschlüssen und Deckelkontakt.

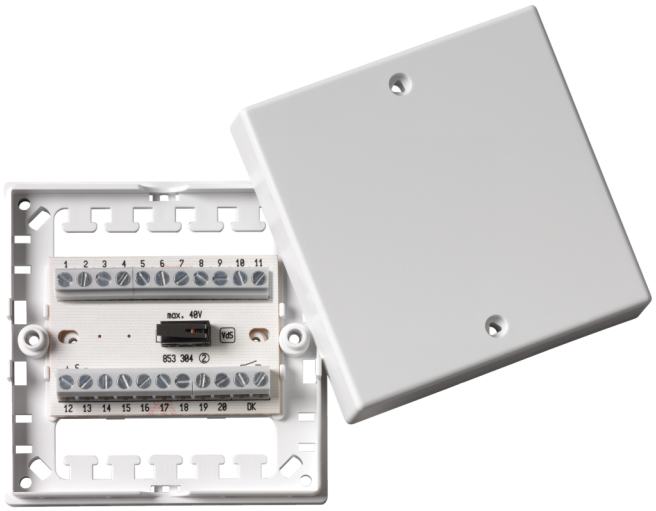

Einzelheiten

- Einfache und schnelle Installation
- Sicherer und zuverlässiger Betrieb

ES022

AP-Verteiler 20-polig, Deckelkontakt, Schraubklemmen

Technische Spezifikationen

General

Accessory group	Junction boxes
Type	Accessory

Als innovatives Unternehmen behält sich Kidde Global Solutions das Recht vor, Produktspezifikationen ohne Ankündigungen zu ändern. Für die aktuellsten Produktspezifikationen, besuchen Sie bitte de.firesecurityproducts.com online oder kontaktieren Sie bitte unsere Vertriebsmitarbeiter.