FE310

Elektromagnes 180kG, 12/24V DC, stalowa obudowa, z czujnikiem, 162*32*23mm, przedni montaż

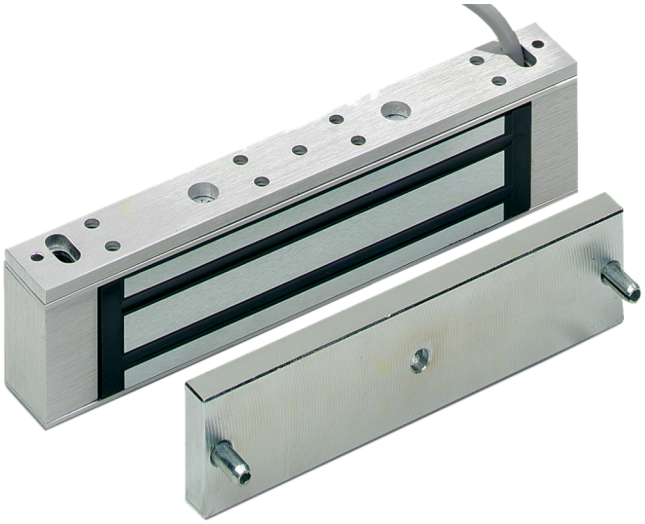

FE310

Elektromagnes 180kG, 12/24V DC, stalowa obudowa, z czujnikiem, 162*32*23mm, przedni montaż

Specyfikacja techniczna

General

Product type	Magnetverschluss

Monitoring & status

Monitored	Yes
Door status switch	No

Physical

Colour	Aluminium
Finish	Eloxiertes Aluminium

Będąc firmą innowacyjną, Kidde Global Solutions zastrzega sobie prawo do zmian w specyfikacji wyrobów bez uprzedzenia. W celu uzyskania najnowszych specyfikacji prosimy o wizytę na stronach pl/firesecurityproducts.com lub kontakt z przedstawicielem handlowym.

Last updated on 12 November 2026 - 18:57